

TEL AVIV | ISRAEL

300m<sup>2</sup>

# WRAPPED WITH THE HORIZON

design by  
TAL GOLDSMITH FISH  
DESIGN STUDIO

text  
TAL GOLDSMITH FISH  
DESIGN STUDIO  
photos  
AMIT GERON

Το διαμέρισμα, τοποθετημένο σε παραθαλάσσια πολυκατοικία, απολαμβάνει θέα στη θάλασσα από κάθε παράθυρο.

The apartment, situated within a seaside condominium, enjoys sea views from every window.

Στόχος του έργου ήταν η δημιουργία μιας χωρικής εμπειρίας με μινιμαλιστική μορφολογία ακριβείας, η οποία να μοιάζει αβίαστα φυσική. Επιπρόσθετα, οποιεσδήποτε τεχνικές δυσκολίες και περίπλοκες λεπτομέρειες έπρεπε να επιλυθούν με κομψότητα, χωρίς παρασηνιακό "θόρυβο" ή υπερβολική διακόσμηση.



The objective of the project was to create a spatial experience of minimal and precise morphology, which would appear effortless.

Furthermore, any technical difficulties and complicated details were to be solved in an elegant manner, with no background "noise" or excessive ornamentation.





Ο σχεδιασμός δίνει έμφαση στον ορίζοντα, υπογραμμίζοντας τη σιλουέτα του μέσα στο διαμέρισμα με ένα στοιχείο από ορείχαλκο, το οποίο τέμνει την επένδυση από ανοιχτόχρωμη ξυλεία των τοίχων, σχηματίζοντας λεπτές γωνίες που απαλύνουν τη γραμμική σύνθεση και δημιουργούν την αίσθηση της κίνησης.

In order to emphasise and perpetuate the horizon, its silhouette is pulled into the apartment with a brass element, which penetrates through the light wooden clad walls, forming delicate angles that soften the linear composition and create a sense of movement.







Οι επενδυμένοι με ξύλο τοίχοι εσωκλείουν ποικίλες λειτουργίες, καθώς και διόδους σε διάφορους ιδιωτικούς χώρους της κατοικίας.

Λειτουργικά, το διαμέρισμα χωρίζεται σε τρεις πτέρυγες. Τα υπνοδωμάτια και οι ξενώνες τοποθετούνται στη βόρεια πτέρυγα, ενώ οι βοηθητικοί χώροι βρίσκονται στη νότια. Κρυφές θύρες στην ξύλινη επιδερμίδα των τοίχων ενώνουν τις δύο πτέρυγες με την κύρια.

All the wooden-clad walls conceal a variety of functions, as well as passages to different private areas of the residence.

Functionally, the apartment is divided into three wings. Bedrooms and guest rooms are located in the northern wing, service areas in the southern wing. Both are connected to the main wing via hidden doors, which are part of the wooden skin of the walls.



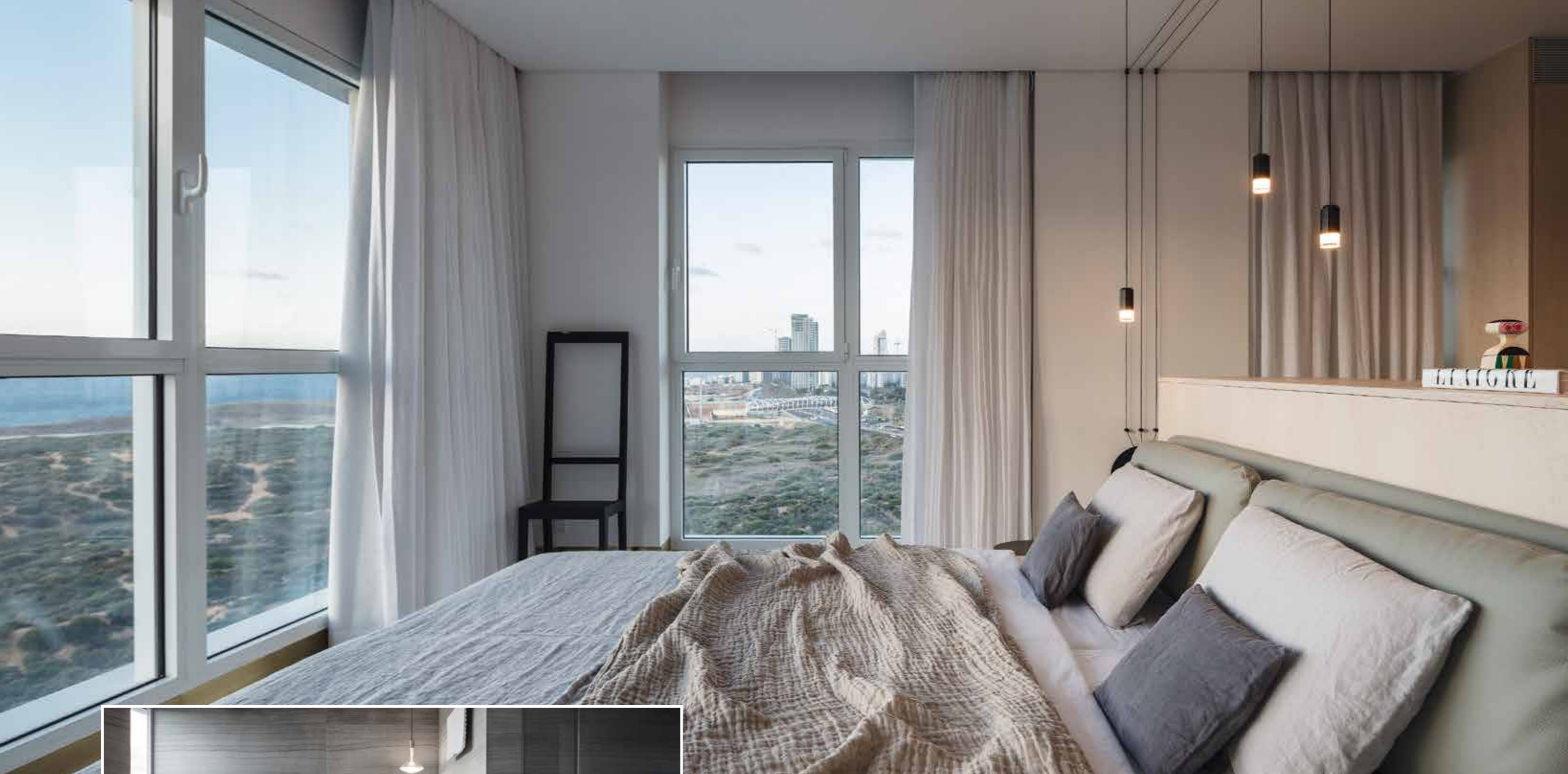

Το μωσαϊκό δάπεδο επιλέγεται ως φόντο για το πλούσιο σύνολο, τόσο εσωτερικά όσο και εξωτερικά.

Ως αποτέλεσμα, ο ομοιογενής και κομψός σχεδιασμός επιτρέπει στη γύρω φύση να εισέλθει στο εσωτερικό του διαμερίσματος, διατηρώντας παράλληλα την αίσθηση ζεστασιάς που απορρέει από τους ευχάριστους και φωτεινούς χώρους του. ▣

Terrazzo floor is chosen as a backdrop to the rich ensemble, both inside and out.

As a result, the seamless and sleek design scheme allows the surrounding nature to enter the apartment's interior, while maintaining an essence of warmth stemming from its pleasant and bright spaces. ▣